SCALA: 1: 5.000

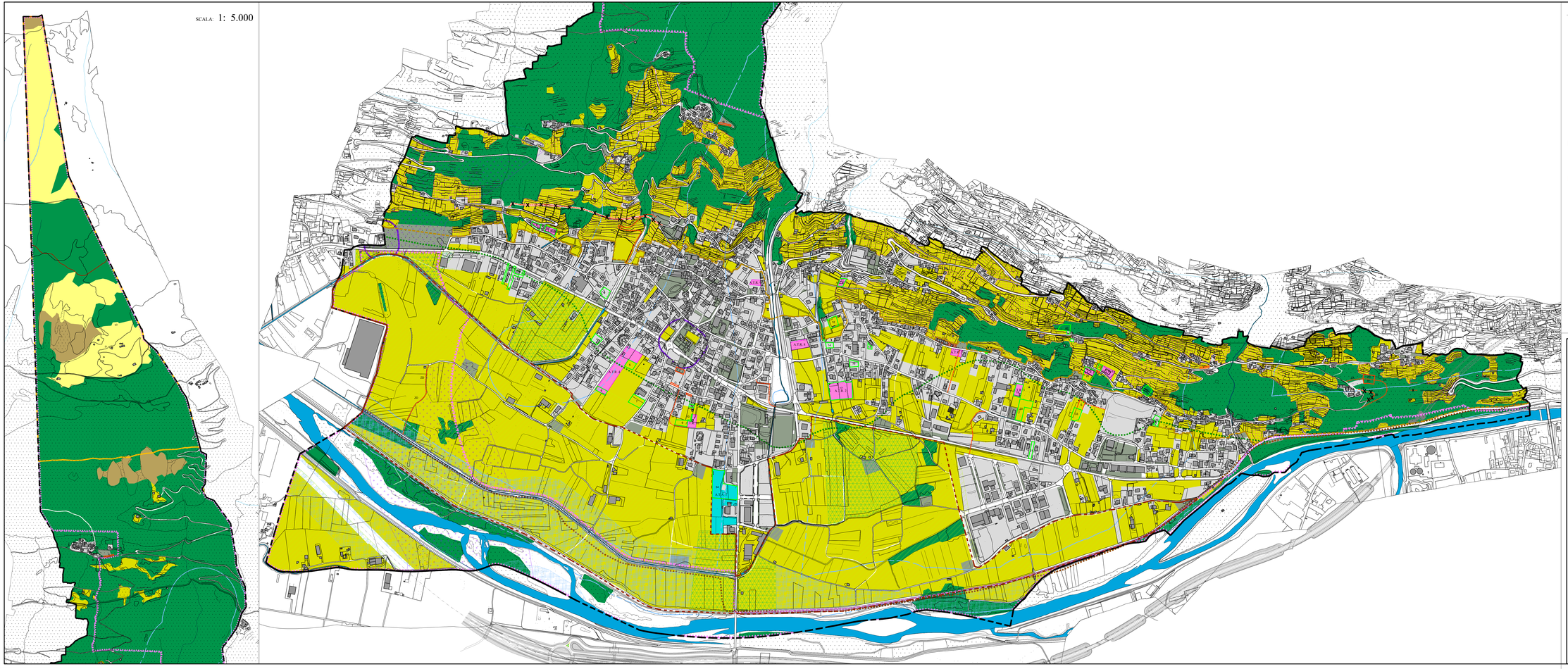

LEGENDA

TESSUTI URBANI CONSOLIDATI

SISTEMA DELLA CITTÀ PUBBLICA

AMBITI DI TRASFORMAZIONE

A.T.P. - AMBITI DI TRASFORMAZIONE - PERIFERICOLI

A.T.C. - AMBITI DI TRASFORMAZIONE - PROGETTATA

AMBITI DI NON TRASFORMAZIONE CUTELA AMBIENTALE RIFUNZIONALIZZ.

TERRAZZAMENTI

RETE ONGI ELEMENTI PAESISTICI A SCALA TERRITORIALE

VARI PUNTI DI VISTA

CORRIDOI ECOLOGICI

AREE DI NATURALITÀ TUTTAGLI

AMBITI DI NON TRASFORMAZIONE A PREVALENTE INTERESSE NATURALE

A.N. - AREA AGRICOLA

A.R. - COMPONENTI BOSCHIVE

AMBITI AGRICOLI STRATEGICI

PRATERIE NATURALI DI ALTA QUOTA

P.N. - TERRENI NATURALI DI ALTA QUOTA

PERIMETRO PARCO MIRACOLO

AMBITI TRA AREA AGRICOLA DI PIANURA E AREA AGRICOLA DI VERSANTE

AREE MIXATE A TRASFORMAZIONE LIMITATA

VINCOLI AMBIENTALI

TERRITORI COSTIERI DA TUTELARE

TUTTO IL NATURALITÀ

TERRITORI ALPINI

CICLO DI DISSETTO

AMBITI DELLA CONTEA A CA LA TÀTÀ DI RIO PIO

AMBITI VARIA CI DEL PIO

STRADELLA DISTRIBUZ

INFRASTRUTTURE STRADALI DI RICAUTORI VALI

VARIANTE S.S. 36

MOBILITÀ PROGRAMMATA

BIANCO INTERSECTIONS DI MARCIO

BIANCO PERCORSO CICLO PEDONALE

AMBITI OGGETTO DI VARIANTE

A.T.P. - ATTUAZIONE PIANI ATTUATIVI PREVISTI

A.T.C. - ATTUAZIONE PIANI ATTUATIVI PUBBLICI

ESPROPRI ITTI DI PROGETTO

ESPROPRI ITTI DI SOPPRESSI

Comune di Traona
(Provincia di Sondrio)

PIANO DI GOVERNO DEL TERRITORIO

VIGENTE D.C.C. 30.11.2009 n°. 37 B.U.R.L. 17.02.10 n°. 7
VARIANTE I D.C.C. 20.12.2013 n°. 39 B.U.R.L. 26.03.14 n°. 13

2^ VARIANTE
DOCUMENTO DI PIANO

TAVOLA DELLE PREVISIONI DI PIANO

AMBITI OGGETTO DI VARIANTE

A03.04

SCALA: 1: 4.000

gennaio 2018

Pianificazione territoriale:

Dott. arch. Giuseppe Tettamanti *iscr. albo di Como n°. 165-A*

Dott. arch. Marco Malinverno *iscr. albo di Como n°. 2121-A*

via Palestro 75 - 22100 Como
tel. 031.19.72.940
mail: giuseppetettamanti46@gmail.com
mail: marcomalinverno.architetto@gmail.com

ADOZIONE	D.C.C. 14.07.2017 n°. 14
COMPATIBILITA' P.T.C.P.	Provvedimento 05.12.2017 n°. 1161
COMPATIBILITA' P.T.R.	D.G.R. 11.12.2017 n°. 7513
OSSERVAZIONI APPROVAZIONE	D.C.C. 29.12.2017 n°. 41

Il Sindaco

Il Segretario Comunale